

Toyota 02-8FGF30

Fahrgestell-Nr. 8FGJF35-61368 / Com-Nr.
TM 1701022151

Treibgasstapler

Gerätebild

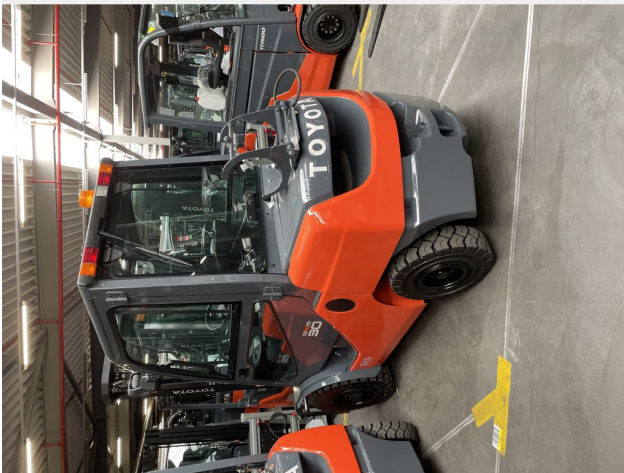

Fahrzeugdaten

Hersteller:	Toyota
Typ:	02-8FGF30
Antriebsart:	Treibgas
Tragkraft / LSP:	3000 kg
Betriebsstunden:	3463 h
Baujahr:	2017
Zustand optisch:	sehr gut
Zustand technisch:	sehr gut
Preis:	19.900,00 € (zzgl. MwSt.) Zwischenverkauf vorbehalten

Mastdaten / Maße

Mast:	Triplex
Hubhöhe:	5500 mm
Bauhöhe:	2610 mm
Freihub:	1 mm
Gabellänge:	1200 mm

Abmessungen

Motor, Batterie & Ladegerät

Baujahr / Zustand	80 - 100%
-------------------	-----------

Bereifung

Reifen vorne:	Superelastik
Reifen hinten:	Superelastik

Beschreibung , Ausstattung & Anbaugeräte

Anbaugeräte:	Seitenschieber: JA
Sonderausstattung:	3. Ventil Heizung Vollkabine CE Zertifikat Mast: TRIPLEX; Ausstattung:

TOYOTA
MATERIAL HANDLING

COMBILIFT
LIFTING INNOVATION

CAVAION SIDELOADERS
BAUMANN

KALMAR

Niedertraubling Str. 1a
93083 Obertraubling
Tel +49 (0) 9401 9630-0
Fax +49 (0) 9401 9630-45

Geschäftsführer:
Roland Löffler, Markus Löffler

Niederlassung 90451 Nürnberg
Isarstraße 32
Tel +49 (0) 911 241144
Fax +49 (0) 911 4313195

Amtsgericht Regensburg, HRB 3145
Umsatzsteuer-ID-Nr. DE 133702172

Raiffeisen Oberpfalz Süd eG
BLZ 750 620 26 Kto.-Nr. 7309600
IBAN DE61 7506 2026 0007 3096 00
BIC GENODEF1DST

info@loeffler-gabelstapler.de
www.loeffler-gabelstapler.de

HypoVereinsbank / Unicredit Bank
BLZ 750 200 73 Kto.-Nr. 8882100
IBAN DE74 7502 0073 0008 8821 00
BIC HYVEDEMM447

im Verbund mit Dresdner Gabelstapler Verkauf und Service GmbH
01465 Dresden-Langebrück, Lessingstraße 12, Tel 035201 720-0

Volksbank Regensburg
BLZ 750 900 00 Kto.-Nr. 40207
IBAN DE61 7509 0000 0000 0402 07
BIC GENODEF1R01